de goede herder
BASISSCHOOL

Ouderkrant

27 januari 2023
Jaargang 37, nummer 4

Montgolfierstraat 71 | 5703 EB Helmond | Tel. 0492-599745 | info@bs-goedeherder.nl | www.bs-goedeherder.nl | IBAN: NL18 RABO 0121071251

Beste ouders,

Alweer tijd voor een nieuwe ouderkrant.
Dit is nummer 4 van dit schooljaar, datum 27 januari 2023. Leest u deze ouderkrant meteen even door? Dan bent u weer helemaal bij.

Connie Schellens, directeur

HERINNERING:
STUDIEDAG DONDERDAG 2 FEBRUARI!

In eerdere ouderkranten en in de schoolkalender 2022-2023 heeft u kunnen lezen dat er op donderdag 2 februari een **studiedag** staat ingepland. Alle kinderen van de groepen 1 t/m 8 zijn deze hele dag dan vrij.

GOEDE HERDER GOT TALENT GAAT NIET DOOR

Op de kalender staat bij vandaag Goede Herder got Talent voor de bovenbouw. Dit gaat niet door.

RAPPORTEN

Op donderdag 16 februari krijgen alle kinderen het eerste rapport mee naar huis. Dit rapport zit netjes opgeborgen in een mooie rapportmap. U mag dit rapport eruit halen. Zou u de map daarna zo spoedig mogelijk mee terug naar school willen geven?

Mocht u de map kwijt zijn, dan heeft u de mogelijkheid een nieuwe map te kopen op school voor € 2,50 bij de administratie; anders krijgt uw kind het rapport in een envelop mee naar huis.

CARNAVAL

Zoals elk jaar vieren we op school carnaval en ook dit jaar willen we hier weer een fijn en gezellig feest van maken. Uit de groepen 8 worden een prins en prinses gekozen, de bekendmaking hiervan is op vrijdagmiddag 10 februari om 12.00 uur.

Van 13 t/m 16 februari hebben we in de voorbereiding naar carnaval een week met elke dag een ander thema. Op vrijdag 17 februari barst het feest los op school en mogen alle kinderen verkleed naar school komen.
De groepen 1 t/m 8 hebben die ochtend een afwisselend programma. Zo krijgen we o.a. hoog bezoek van CV De Heipoort en CV De Narren.
De kinderen krijgen een traktatie.
Meer informatie volgt nog via Kwieb.

OUDERGESPREKKEN

Groep 1 t/m 7
Op donderdag 2 maart en maandag 6 maart vinden de oudergesprekken plaats. Een uitnodiging voor het oudergesprek ontvangt u binnenkort via de ouderapp Kwieb. Tijdens deze avonden staat de koffie en thee voor u klaar in de aula. Wij hopen u dan te zien.

Groep 8
De voorlopige adviesgesprekken van groep 8 vinden plaats op maandag 13 februari en dinsdag 14 februari. De ouders van groep 8 kunnen zich binnenkort via Kwieb inschrijven voor het gesprek.

VRIJWILLIGERS BoS GEZOCHT

Ons vrijwilligersteam van de Bieb op School helpt en begeleidt de kinderen om het mooiste boek te kunnen lenen. Een belangrijke en leuke taak. Hebt u tijd en zin om elke week of om de andere week mee te helpen? Maandagmiddag, woensdag- of vrijdagochtend?
U bent van harte welkom! Geef dit aub door aan de leerkracht van uw kind. Dan wordt er zo spoedig mogelijk contact met u opgenomen.

de goede herder
BASISSCHOOL

Ouderkrant

27 januari 2023

NEDERLANDS LEREN OP ONZE SCHOOL, OOK VOOR OUDERS!

Voor leerlingen is het erg belangrijk dat ze de Nederlandse taal goed leren spreken, lezen en schrijven. En dat is ook voor ouders belangrijk.
Wij bieden samen met de LEV groep **gratis** taallessen voor ouders van onze school aan. Hoe fijn is het om zelf ook Nederlands te leren om zo uw kind verder te kunnen helpen op school. De groep is al gestart en er zijn nog enkele plekjes vrij.

De lessen worden gegeven op maandagochtend van 8.45 uur – 10.45 uur in wijkhuis de Lier.
Aanmelden is mogelijk via de leerkracht van uw kind.

HELMONDS MUZIEK CORPS

In de afgelopen maanden hebben de kinderen van de groepen 5 & 6 kunnen genieten van een tweetal muziekprojecten. Op dinsdag 22 november vond in een bomvol TOV gebouw de afsluiting plaats. Kinderen uit deze groepen kregen een folder mee om zich aan te melden voor een gratis cursus blokfluiten o.l.v. Ceciel Verlijsdonk. Deze lessen starten deze maand en worden gehouden in de HMC zaal. Tijdens deze lessen krijgen de kinderen ook de gelegenheid om te ontdekken hoe andere instrumenten klinken en moeten worden bespeeld. Wanneer er nog kinderen zijn die zich hiervoor aan willen melden dan kan dat door dit even door te geven bij de leerkracht.

Mochten er kinderen zijn die al weten welk instrument ze graag zouden willen bespelen dan zijn deze ook van harte welkom bij het HMC. Ook dit kun je doorgeven aan de leerkracht. Er wordt dan zo spoedig mogelijk contact met u opgenomen door iemand van de jeugd- en opleidingscommissie van het HMC.

HOOFDLUISCONTROLE

Op woensdag 1 maart vindt er in de groepen 1 t/m 8 weer een hoofdluiscontrole plaats. Wij vragen u hier rekening mee te houden. Dus geen vlechten, staartjes enz., maar graag de haren los.

VANUIT DE OUDERVERENIGING

Nieuws vanuit DE BASSIE

Eerst even een terugblik op de kerst.
Wat hebben we een gezellige drukke avond gehad.
Fijn dat we met z'n allen samen konden zijn.
Ook de hulptroepen willen we bedanken en wat waren er een hoop cadeautjes voor de loterij!!

Maar de volgende activiteit staat alweer op de agenda, DE FILMAVOND. Lekker in je pyjama met een kussen en een dekentje film kijken op school.

Woensdag 1 februari voor de groepen 1 en 2 en de groepen 5 en 6. Vrijdag 3 februari voor de groepen 3 en 4 en de groepen 7en 8. Meer informatie hierover kunt u lezen via de uitnodiging op Kwieb.

We hopen dat de kinderen gezellig met ons de film 🎥 komen kijken. Tot volgende week.

Groetjes van DE BASSIE.

de goede herder
BASISSCHOOL

Ouderkrant

27 januari 2023

VANUIT HET ANNATHEATER

Altijd al eens in de schijnwerpers willen staan?
Doe mee met "Anna Open 2023"!

Een creatieve middag vol amusement verzorgd door getalenteerde kinderen/jongeren uit Helmond en omstreken. Anna Open komt terug in het Annatheater.

Het vroegere "AnnaPodium" nam in januari 2009 voor het eerst plaats en was een overdonderend succes met meer dan 100 deelnemers en maar liefst twee keer een volle zaal! Dit jaar staat Anna Open in het teken van 20 jaar Annatheater.

Zang, dans, cabaret, maar ook een sublieme slagwerkgroep of een epische jongleur, kortom: alles wat op een podium thuishoort om het publiek te vermaken is van harte welkom. Met die reden moedigen wij iedereen met creatief talent aan om zich in te schrijven en zo zichzelf én het publiek een onvergetelijke middag te verzorgen.

Als je meedoet heb je de mogelijkheid om vóór het optreden gecoacht te worden en in de maand juni *gratis* workshops te volgen!

Info, data en tijden:

- Anna Open zondag 9 juli 2023 (15:00)
- leeftijd deelnemers: 8-21 jaar
- maximaal 10 minuten per act
- gratis workshops in de maand juni
- gratis coaching sessies tussen 26 juni en 7 juli
- generale repetitie zaterdag 8 juli 2023 (middag)
- onkostenvergoeding mogelijk voor deelnemers
- inschrijven t/m 21 april 2023.

Inschrijfformulier:
https://forms.gle/cm2dnS4dx51HfXKa8
Website:
www.annatheater.nl
Mail voor vragen of interesse naar:
annaopen@annatheater.nl
Contactpersoon Anna Open: Rubén Vargas,
Telefoon 06-22867320.

TRAINING DAPPERE DINO'S

Wanneer ouders gaan scheiden is dit iets waar kinderen geen invloed op hebben. Dit gebeurt zonder dat het kind dit wil. Hoe fijn is het voor een kind om te ervaren dat hij /zij niet de enige is, die hiermee te maken heeft?

Voor kinderen in de leeftijd van 6 t/m 8 jaar is er de training Dappere Dino's. Tijdens 12 bijeenkomsten leren kinderen hoe ze problemen op kunnen lossen en ze leren hoe ze beter om kunnen gaan met gevoelens na de scheiding.

Er wordt gewerkt in kleine groepjes met leeftijdsgenootjes, die hetzelfde meemaken. Daardoor ervaren ze steun. De training is preventief, het geeft kinderen tools om te leren hoe zij hun gevoelens kunnen uiten en het geeft hen support van andere kinderen.

Wil je meer informatie over de training? Bekijk onderstaande link of kijk naar het document in de bijlage bij deze ouderkrant.
https://www.youtube.com/watch?v=lzWw4oVqd8M

Heb je nog vragen? Bel gerust met
Nicole Brouwers: 06-46178197 of met
Myrna Welten: 06-89970542.

Aanmelden kan via deze link:
https://www.lerenmetlev.nl/inwoners/default.asp?training=515

Groepsprogramma voor kinderen (6-8 jaar) van gescheiden ouders

De Dappere Dino's

Wat is Dappere Dino's en voor wie is het bedoeld?
Dappere Dino's is een wetenschappelijk onderbouwde preventieve groepstraining voor kinderen in groep 3 & 4 (6-8 jaar) van het basisonderwijs van wie de ouders gescheiden zijn. De training is bedoeld om kinderen beter om te laten gaan met de veranderingen tijdens en na de scheiding, en richt zich op het verbeteren van de mentale weerbaarheid van kinderen. Het programma is niet bedoeld voor kinderen met ernstige gedrags- en/of emotionele problemen omdat zij meer gebaat kunnen zijn bij individuele begeleiding. Dappere Dino's bestaat uit 12 wekelijkse bijeenkomsten van 45 minuten. In een Dappere Dino's groep zitten maximaal 7 kinderen en de groep komt tijdens of na schooltijd bij elkaar. Ouders worden geïnformeerd en betrokken, tijdens de individuele intake; op een facultatieve groepsbijeenkomst; middels nieuwsbrieven en bij de individuele eindevaluatie.

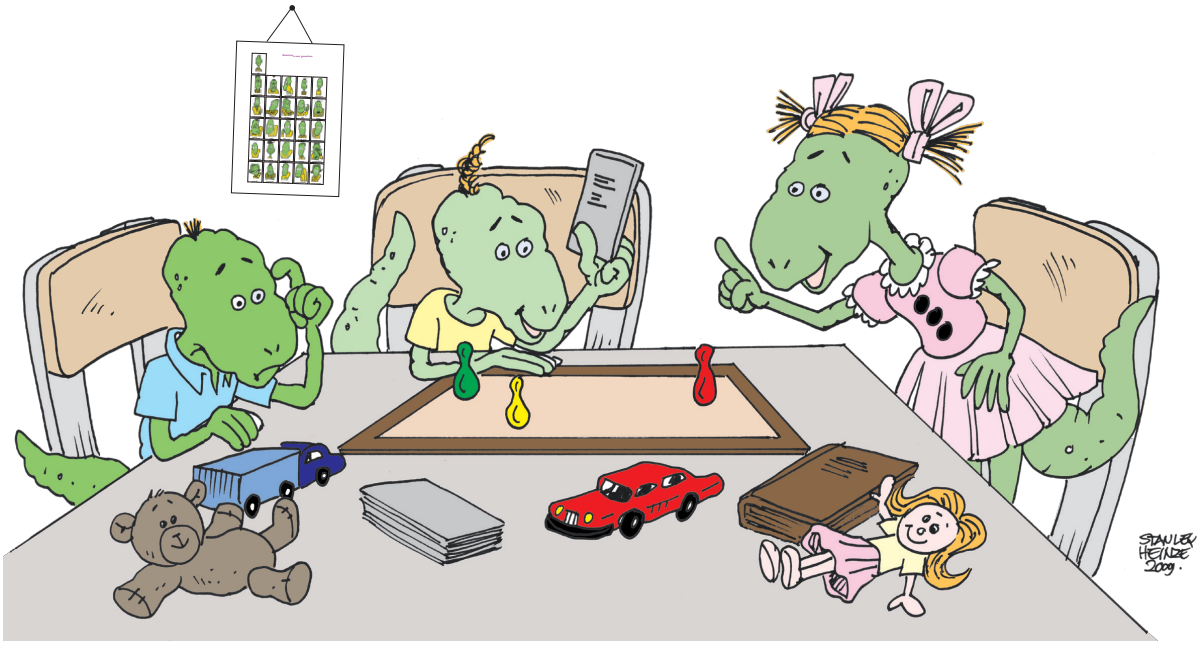

DOELEN

Dappere Dino's is een vertaling en bewerking van een module van het Children Of Divorce Intervention Program (CODIP) dat in de jaren '80 door JoAnne Pedro-Caroll, Ph.D. (Children's Institute in Rochester VS) ontwikkeld is. Het programma sluit aan bij de psychologische reacties na scheiding en ontwikkelingskenmerken van 6-8 jarigen. Er wordt een veilige sfeer gecreëerd en zorgvuldig omgegaan met vertrouwelijke informatie van de kinderen. Op deze leeftijd reageren kinderen vaak met intens verdriet op het uit elkaar gaan van hun ouders. Ook de angst om alleen gelaten te worden, hoop op een verzoening tussen de ouders, heimwee naar hoe de situatie eerst was, boosheid, schuldgevoelens en misvattingen komen veel voor. Hieraan besteedt Dappere Dino's bewust en op een speelse manier aandacht. De twee meest belangrijke doelstellingen van Dappere Dino's zijn:

- Het ervaren van steun van leeftijdgenootjes die hetzelfde meemaken om zo de spanning van de scheiding te verminderen.
- Het leren van vaardigheden in probleemoplossen zodat kinderen beter om kunnen gaan met gevoelens na de scheiding.

WERKWIJZE

In de training speelt de handpop, een groepsdino met de naam *Rex*, een centrale rol. Rex is een zachte handpop die de trainer gebruikt om gedachten en gevoelens onder woorden te brengen. Rex heeft ook gescheiden ouders en is dus naast een aantrekkelijk kameraadje een lotgenootje die zijn ervaringen deelt met de kinderen uit de groep. Rex is ook een belangrijk voorbeeld in het oefenen van vaardigheden in probleemoplossen met de kinderen middels poppenspel.

Dappere Dino's: groepsprogramma voor kinderen (6-8 jaar) van gescheiden ouders

Een trainer aan het woord
Wendy van Vliet is Dappere Dino's trainer bij Stichting Jeugdformaat, afdeling School Maatschappelijk Werk, in Den Haag.

"Met hulp van Rex en elkaar ontdekken kinderen dat ze geen schuld hebben aan de scheiding, leren ze verschillende gevoelens die je kan ervaren onder woorden te brengen en oefenen ze eenvoudige manieren om problemen op te lossen. Bijvoorbeeld als je jarig bent en je eigenlijk wilt dat papa èn mama erbij zijn. Welke gevoelens kan je dan hebben? Hoe hebben andere kinderen in de groep dit al ervaren? Wat zou je aan je ouders kunnen vragen? De school is een goede plek voor deze training omdat school voor veel kinderen een vertrouwde en bekende omgeving is."

Naast poppenspel worden veel creatieve materialen en spelvormen gebruikt zoals voorleesboeken, spelletjes, kaartjes en tekeningen.
Aan het einde van iedere bijeenkomst krijgen kinderen een werkblad mee uit het *Ik kan een heleboel-boekje*. De werkbladen zijn gekoppeld aan de inhoud van de bijeenkomsten. Het boekje is een mogelijke manier om de brug te slaan tussen de training en de thuissituatie van het kind: het kind oefent en de ouder kan ondersteunen.

DAPPERE DINO'S HELPT!

In de VS is veel onderzoek gedaan naar de effectiviteit van CODIP. De uitkomsten (gebaseerd op zelf-, ouder- en leerkrachtrapportage) laten een duidelijke verbetering zien in het functioneren van kinderen thuis en op school. Ook in Nederland vond een aantal evaluaties naar Dappere Dino's plaats. De uitkomsten wezen uit dat:

- **Kinderen Dappere Dino's leuk vinden.**
- **Ouders enthousiast zijn over Dappere Dino's.**
- **Trainers graag werken met het programma.**

Kinderen hadden naar eigen zeggen nieuwe vrienden gemaakt, geleerd problemen op te lossen en te praten over gevoelens. Moeders zagen een positieve reactie bij hun kind en vonden dat hun kind positief veranderd was na Dappere Dino's. Bovendien waren na deelname verschillen te zien in welzijn en positief functioneren van de kinderen (toegenomen; rapportage trainers, vaders en moeders) en in problematiek van de kinderen (emotionele problemen, gedragsproblemen, totale problemen afgenomen; rapportage trainers, leerkrachten, vaders en moeders).

TNO ontving voor het onderzoek naar Dappere Dino's van ZonMw in 2013 een Parel onderscheiding. Dappere Dino's is erkend als effectief volgens eerste aanwijzingen door de Databank Effectieve Jeugdinterventies van het Nederlands Jeugdinstituut.

UITVOERING VAN DAPPERE DINO'S IN NEDERLAND

Dappere Dino's wordt gegeven door een opgeleide trainer en een co-trainer. De co-trainer is meestal werkzaam op een school, zoals een leerkracht, intern begeleider of school maatschappelijk werker. Zo verzorgt bijvoorbeeld het Kenniscentrum Kind en Scheiding met Schoolformaat Dappere Dino's groepen op basisscholen in de regio Den Haag. U kunt ook denken aan de context van een GGD en/of Centrum voor Jeugd en Gezin.

Om de kwaliteit van Dappere Dino's te borgen volgen trainers een opleiding die bestaat uit:

- 1,5 dag scholing inclusief een terugkomochtend.
- Individuele telefonische coaching.
- Intervisie op basis van beeldfragmenten van een Dappere Dino's bijeenkomst.

De kwalificering tot Dappere Dino's-trainer is geaccrediteerd door Stichting Kwaliteitsregister Jeugd (SKJ203515).

Meer weten: www.dapperedino.nl
www.facebook.com/StoereSchildpaddenDappereDinos/
Zie ook www.stoereschildpadden.nl voor kinderen van 4-6 jaar.

Kinderen & Ouders aan het woord
Ouders over veranderingen die ze bij hun kind merkten:

"Mijn dochter praat meer, is weer spontaan zoals ze bijna altijd is geweest en toont steeds meer haar gevoel."
"Mijn zoon kan de scheiding nu een plaatsje geven en weet dat zowel z'n vader als z'n moeder er altijd voor hem zullen zijn."

Reacties van kinderen:
"Ik vond het fijn om te kunnen vertellen over dingen die ik heb meegemaakt."
"Ik heb nu manieren geleerd om problemen op te lossen."
"Ik weet nu dat de ruzie tussen je ouders niet jouw schuld is."

TNO innovation for life
TNO Child Health
Schipholweg 77-89
Postbus 3005
2301 DA Leiden

Parelproject ZonMw

TNO-GL-L-13-12.1626N